

Bolsa para la playa



Materiales

De estos patrones:

- De la pieza n.º 1, necesitas: 2 de tela exterior, 2 de entretela y 2 de forro.
- De la pieza n.º 2, necesitas: 1 de tela exterior y 1 de tela exterior dividida por la línea media del patrón y con márgenes de costura de 1 cm (la explicación más clara en el vídeo)

Aparte tienes que cortar:

- 2 tiras de 52X8 cm de tela exterior (donde irá la cremallera de apertura)
- 2 tiras de 52X8 cm de entretela
- 2 tiras de 90X9 cm de tela exterior (tirantes)
- 1 rectángulo de 40X20 cm de tela exterior (para bolsillo exterior)
- 1 rectángulo de 25X22 cm de tela exterior (para bolsillo interior)
- 1 rectángulo de 23X 20 cm de forro y 1 rectángulo de 23X 9 cm de forro (para bolsillo con cremallera interior)

También necesitas:

- Tres cremalleras: una de 55 cm para la apertura de la bolsa, una de 30 cm para el bolsillo-corazón y otra de 20 cm para bolsillo interior
- Dos anillas para bolsos.

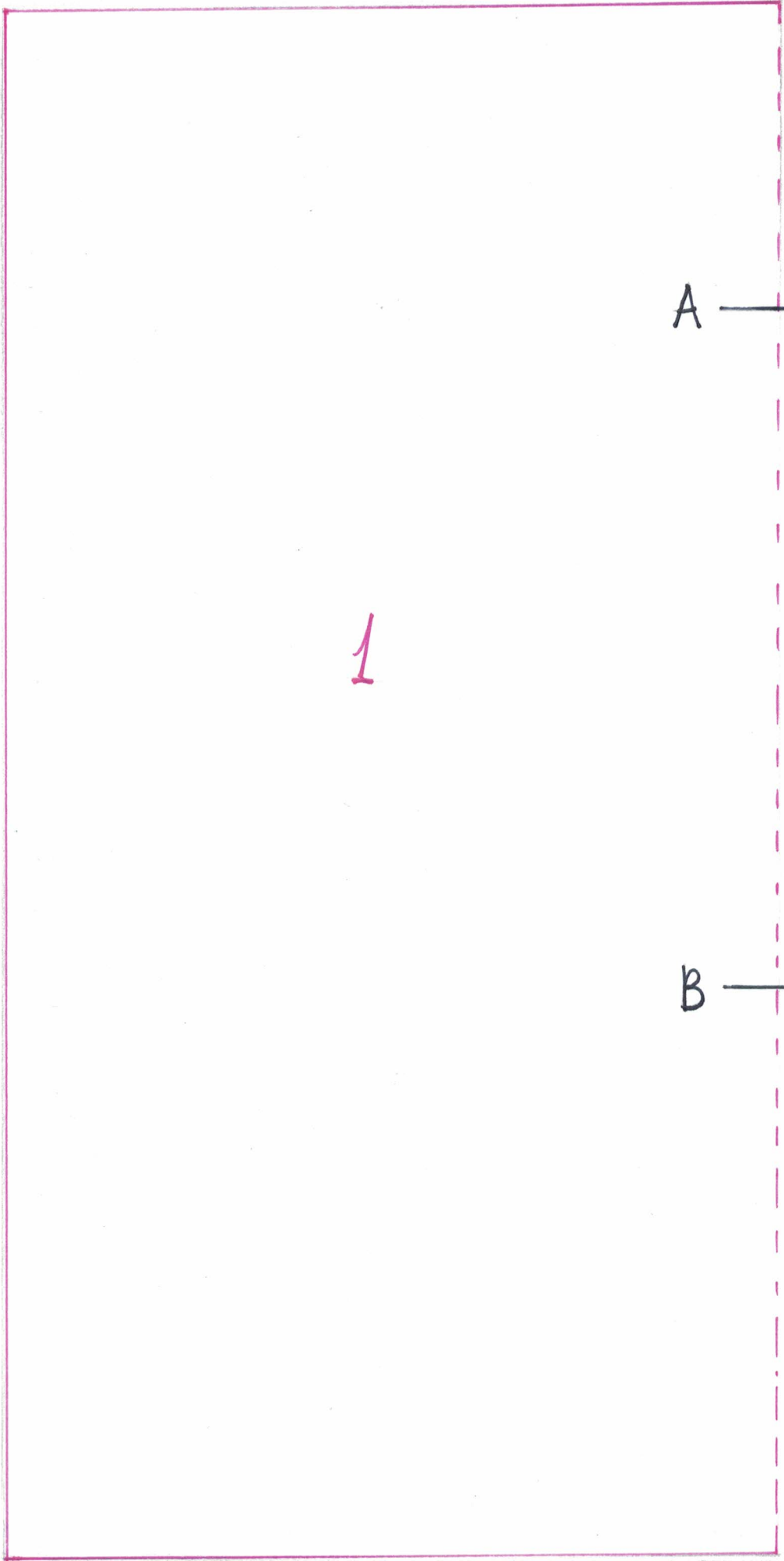

A →

1

B →

Joblez

← A

C →

1

← B

D →

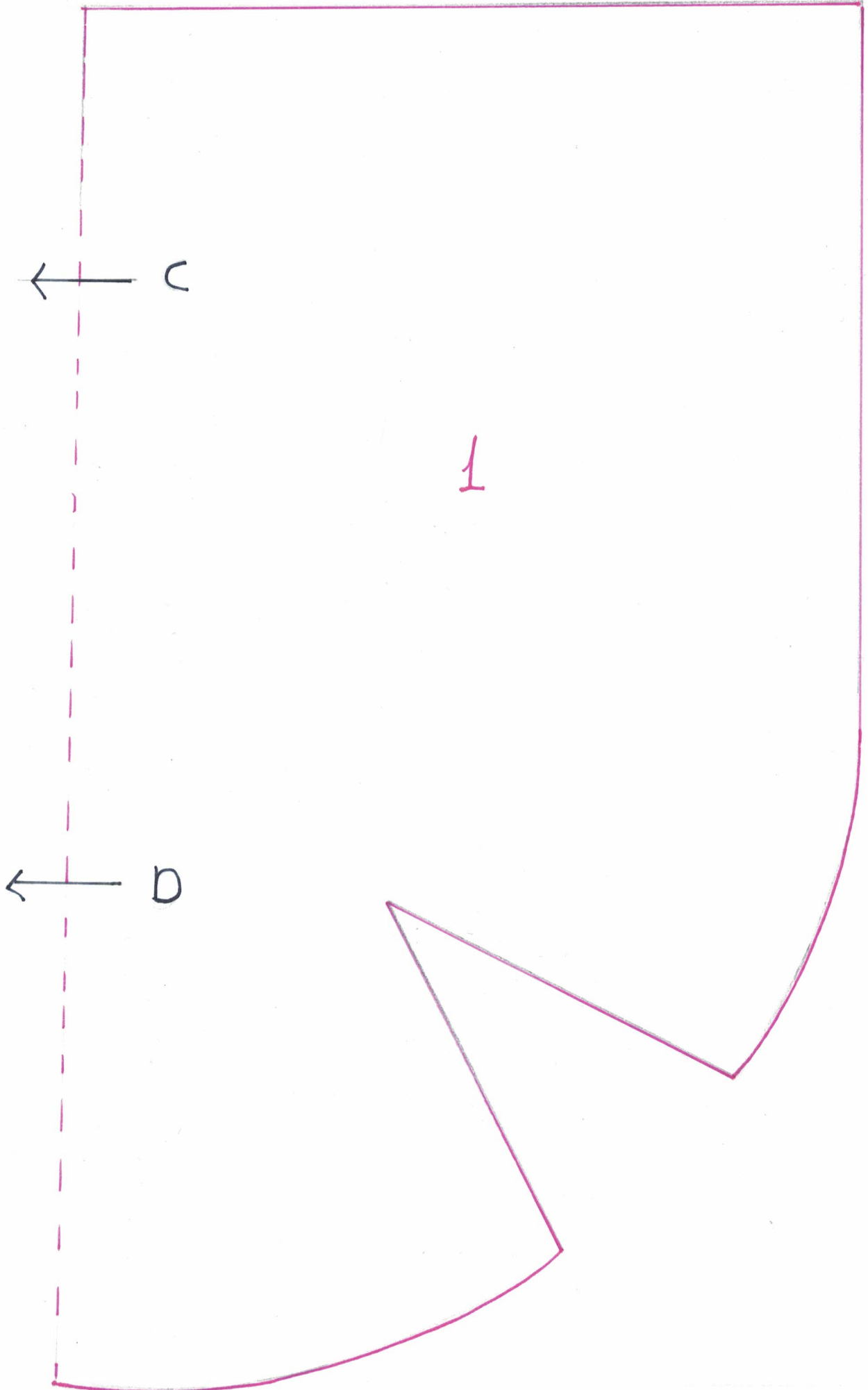

e-mail: canalminiminimainimo@gmail.com

